

# EMERGENZA SANITARIA COVID 19: LE MISURE PER IL CREDITO A SOSTEGNO DELLE IMPRESE

29 APRILE 2020

NICOLA TARINI



Modena



## INTERVENTI SU DUE «ASSI» FINANZIARI

- ALLUNGAMENTO DEI DEBITI GIÀ  
CONTRATTI CON GLI INTERMEDIARI  
FINANZIARI (C.D. MORATORIA)
- NUOVA LIQUIDITÀ

# PREMESSA

- ALCUNE DELLE MISURE CHE ANDREMO A VEDERE SONO ISPIRATE A DEGLI AUTOMATISMI.
- ALTRE MISURE PREVEDONO COMUNQUE UNA VALUTAZIONE DEL MERITO CREDITIZIO DA PARTE DELLA BANCA OPPURE DEL CONSORZIO FIDI.
- TUTTE LE MISURE PARTONO DAL PRESUPPOSTO CHE L'IMPRESA SIA «IN BONIS», BANCARIAMENTE PARLANDO, DA PRIMA DELL'INIZIO DEL FENOMENO PANDEMICO.

# LA MORATORIA OVVERO LA SOSPENSIONE DEGLI AFFIDAMENTI

- PER LE PMI: DECRETO CURA ITALIA CONVERTITO IN LEGGE IL 24 APRILE 2020
  - SOSPENSIONE FINO AL 30 SETTEMBRE DI TUTTI GLI IMPEGNI A BREVE E MEDIO LUNGO TERMINE.
  - POSSIBILITÀ DI SOSPENDERE SIA LA QUOTA INTERESSI CHE TUTTA LA RATA;
  - NESSUN COSTO, NESSUNA VALUTAZIONE DEL MERITO CREDITIZIO SE L'IMPRESA È IN BONIS.
- PER LE IMPRESE NON PMI:
  - MORATORIA ABI (ACCORDO DI NATURA NEGOZIALE)
  - VALUTAZIONE DEL MERITO CREDITIZIO, POSSIBILI COSTI ACCESSORI, NEI FATTI È UNA RINEGOZIAZIONE DEL DEBITO.

**Ha funzionato!**

# NUOVA LIQUIDITÀ: UN PUZZLE ... DI MISURE

- I DECRETI SI BASANO SULLA VALORIZZAZIONE ED IL POTENZIAMENTO DI DIVERSI STRUMENTI GIÀ ESISTENTI E LA CREAZIONE DI STRUMENTI AD HOC.
- GEOMETRIA IDONEA A COPRIRE TUTTE LE IMPRESE DI DIVERSI SETTORI E DI DIVERSE DIMENSIONI
- PER ORA NON CI SONO ELEMENTI DI CONTRIBUZIONE A FONDO PERDUTO MA SOLO STRUMENTI DI GARANZIA DELLO STATO ATTI A RENDERE PIÙ EFFICACE L'EFFETTO DELLE RISORSE STANZIATE TRAMITE L'EFFETTO DEI MOLTIPLICATORI DI GARANZIA.

ANALIZZIAMO LE 3 MISURE PENSATE PER LE IMPRESE...

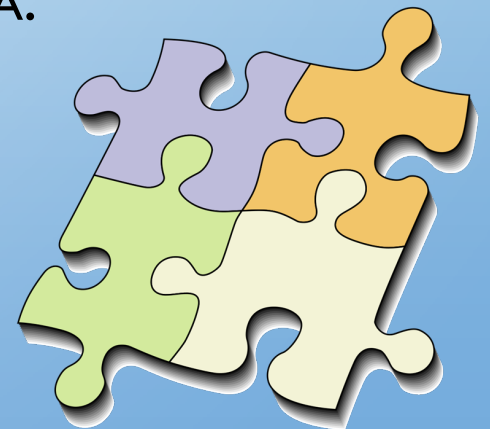

## **1) FINANZIAMENTO SOTTO I 25 MILA EURO....**

- FINANZIAMENTO BANCARIO A TUTTI GLI EFFETTI GARANTITO AL 100 PER CENTO DAL FONDO CENTRALE DI GARANZIA E QUINDI DIRETTAMENTE DALLO STATO.
- GARANZIA DELLO STATO GRATUITA
- LO EROGANO LE BANCHE E GLI ALTRI INTERMEDIARI FINANZIARI (ES: CONFIDI)
- BENEFICIARI: SOLO LE PICCOLE E MEDIE IMPRESE (DEFINIZIONE COMUNITARIA) E PERSONE FISICHE ESERCENTI ATTIVITÀ DI IMPRESA, ARTI O PROFESSIONI.
- PRESUPPOSTO: AVER AVUTO DEI DANNI A CAUSA DEL COVID 19.

# QUANTO POSSO CHIEDERE?

IL FABBISOGNO FINANZIARIO PER OGNI RICHIEDENTE È STABILITO DAL DECRETO, OVVERO:

- 1) 25% DELL'AMMONTARE DEI RICAVI COME DA ULTIMO BILANCIO DEPOSITATO OPPURE ULTIMA DICHIARAZIONE SPEDITA
  - 2) PER AZIENDE COSTITUITE DOPO IL PRIMO DI GENNAIO 2019 «OGNI ALTRA FORMA IDONEA DI RILEVAZIONE DEI RICAVI» ANCHE TRAMITE DICHIARAZIONE SOSTITUTIVA DI ATTO NOTORIO. (DSAN)
  - 3) LE NEO IMPRESE NON SONO AMMESSE (CI SONO ALTRI STRUMENTI NON LEGATI ALL'EMERGENZA SANITARIA)
  - 4) NEL CASO DI CESSIONE O AFFITTO DI AZIENDA CON PROSECUZIONE DELLO DELLA MEDESIMA ATTIVITÀ SI CONSIDERA L'AMMONTARE DEI RICAVI DA ULTIMA DR O ULTIMO BILANCIO DEPOSITATO DAL CEDENTE
- IMPORTO MASSIMO 25 MILA EURO

# COME È STRUTTURATO...?

- FINANZIAMENTO PER LIQUIDITÀ QUINDI NON È LEGATO A FATTURE DI ACQUISTO DI SCORTE O ALTRO...
- DURATA MASSIMA 72 MESI (6 ANNI)
- CON PERIODO DI PREAMMORTAMENTO DI 24 MESI (CIT. (...)) CAPITALE NON PRIMA DI 24 MESI)
- TASSO DI INTERESSE AGEVOLATO (CALCOLO INDICIZZATO A PARAMETRI RILEVATI DAI TITOLI DI STATO) IN LINEA DI MASSIMA IL TASSO È FRA L'1,2 E L'1,9 (FINITO)
- IL TASSO DI INTERESSE È COMPRESIVO DEI COSTI DI ISTRUTTORIA E DI GESTIONE DELL'OPERAZIONE.



# COME FUNZIONA?

- LA BANCA RICEVE LA DOCUMENTAZIONE ANCHE TRAMITE POSTA ORDINARIA (SEMPRE MEGLIO L@ PEC) DALL'IMPRESA.
- ALLA RICHIESTA DI FINANZIAMENTO VA ALLEGATO UN KIT DOCUMENTALE ED IL MODELLO DI RICHIESTA PREDISPOSTO DALLA BANCA (OGNI BANCA HA IL SUO)

Sta  
funzionando?

## **2) FINANZIAMENTO SOPRA I 25 MILA EURO ...**

- FINANZIAMENTO BANCARIO GARANTITO AL 90 PER CENTO DAL FONDO CENTRALE DI GARANZIA E QUINDI DIRETTAMENTE DALLO STATO.
- 90% GARANZIA GRATUITO

SE SERVE... IL RESTANTE 10% LO POSSONO AGGIUNGERE I CONSORZI FIDI MA SOLO PER IMPRESE FINO A 3,2 MLN DI EURO DI FATTURATO.

- BENEFICIARI: SOLO LE PICCOLE E MEDIE IMPRESE E LE MID CAPS (IMPRESE CON MENO DI 500 DIPENDENTI)
- PRESUPPOSTO: AVER AVUTO DEI DANNI A CAUSA DEL COVID 19.

## COME È STRUTTURATO...?

- FINANZIAMENTO PER LIQUIDITÀ QUINDI NON È LEGATO A FATTURE DI ACQUISTO DI SCORTE O ALTRO...
- DURATA MASSIMA 72 MESI (6 ANNI)
- PREAMMORTAMENTO MAX 24 MESI (FACOLTATIVO)
- TASSO DI INTERESSE CONCORDATO CON LA BANCA

# QUANTO POSSO CHIEDERE?

- PRESTITI FINO AL 25% DEL FATTURATO OPPURE IL DOPPIO SALARI LORDI 2019.

MAX RICHIEDIBILE 5 MLN DI EURO (PLAFOND FCG)

# COME FUNZIONA?

- LA BANCA RICEVE LA DOCUMENTAZIONE ANCHE TRAMITE POSTA ORDINARIA (SEMPRE MEGLIO L@ PEC) DALL'IMPRESA.
- IL FONDO CENTRALE RILASCIAM LA GARANZIA SENZA ISTRUTTORIA ANDAMENTALE O ECONOMICA.
- LA BANCA RACCOGLIE LA GARANZIA FA UNA ISTRUTTORIA NEL MERITO CREDITIZIO (SE OPERAZIONE CON CONFIDI ANCH'ESSO ISTRUISCE E VALUTA)
- LA BANCA EROGA IL FINANZIAMENTO.

Funzionerà?

### 3) **OLTRE IL FONDO CENTRALE DI GARANZIA**

- COSTITUZIONE FONDO SPECIALE TRAMITE CASSA DEPOSITI E PRESTITI E SACE
- POSSONO BENEFICIARNE LE PMI E LE MID CAPS CHE HANNO CONSUMATO I 5MLN DEL PLAFOND DEL FONDO.

TRE TIPOLOGIE DI GARANZIE / BENEFICIARI:

90% GARANZIA PER IMPRESE CON MENO DI 5.000 DIPENDENTI E FATTURATO FINO 1,5 MLD

80% GARANZIA PER IMPRESE CON PIÙ DI 5.000 DIPENDENTI E FATTURATO FRA 1,5 E 5 MLD

70% PER IMPRESE CON FATTURATO SUPERIORE A 5 MLD

# CARATTERISTICHE PARTICOLARI DELLA MISURA CDP SACE

- IL RICHIEDENTE SI OBBLIGA A NON DISTRIBUIRE DIVIDENDI O A RIACQUISTARE AZIONI PROPRIE NEL 2020
- IL RICHIEDENTE SI OBBLIGA A GESTIRE I LIVELLI OCCUPAZIONALI TRAMITE ACCORDI SINDACALI
- LA GARANZIA È A TITOLO ONEROSO
- IL FINANZIAMENTO DEVE SERVIRE A COPRIRE COSTI DEL PERSONALE, INVESTIMENTI O CAPITALE CIRCOLANTE PER GLI STABILIMENTI PRODUTTIVI ITALIANI
- DURATA 6 ANNI CON PREMMORTAMENTO MAX DI 24 MESI

Funzionerà?

# Misure Fondo Centrale di Garanzia per PMI e MID CAPS Articolo 13 DI 23 2020

Beneficiari	PMI e persone fisiche esercenti attività di impresa, arti o professioni	PMI con <u>fatturato massimo di 3,2mln</u>	SOPRA I 3,2 MLN e fino a 499 dipendenti
% garanzia	Garanzia 100%	Garanzia 90% (estendibile al 100% con intervento dei Confidi)	Garanzia 90%
Tipologia di finanziamento	Prestiti fino al 25% del fatturato e comunque <u>fino a 25.000</u> euro con	Prestiti fino al 25% del fatturato e comunque fino 800.000	Prestiti fino al 25% del fatturato o doppio salari lordi 2019 e <u>cmq fino a max 5mln euro finanziamento</u>
Costi e Rimborso	Tasso stimato dal MEF tra l'1,2% e il 2% durata fino 6 anni avvio del rimborso dopo 24 mesi	Tasso definito dalla banca durata fino a 6 anni	Tasso definito dalla banca. Durata fino a 6 anni
Metodo di valutazione	Con autocertificazione, senza valutazione del merito creditizio del FCG e senza istruttoria (solo controllo formale) Le aziende devono comunque essere in bonis al 31/01/2020	Senza valutazione FCG Con valutazione del merito creditizio banca. Aziende in bonis al 31/01/2020	Senza valutazione FCG Con valutazione del merito creditizio banca. Aziende in bonis al 31/01/2020



# FUORI DAI DECRETI LEGGE?

- BANDO DELLA REGIONE EMILIA ROMAGNA A VALERE SULLE OPERAZIONI PER LIQUIDITÀ FATTE DAI CONSORZI FIDI.
- BENEFICIARI TUTTE LE PMI
- IMPORTO MAX DEL FINANZIAMENTO AGEVOLATO 150.000 EURO RESTITUIBILI IN 3 ANNI, CON UN PREAMMORTAMENTO DI NORMA DI 6 MESI
- IL CONTRIBUTO È UN RIMBORSO FINO AL 5,5% (DI NORMA 4,5%) DEL TAEG DELL'OPERAZIONE.
- BANDO A SPORTELLO CON DOTAZIONE FINANZIARIA LIMITATA QUINDI «CHI PRIMA ARRIVA...»

Sta  
funzionando!

... SIAMO IN ATTESA DI ALTRE MISURE !

Grazie della attenzione

[info@finimpresa.it](mailto:info@finimpresa.it)

Seguiteci anche su facebook

059251760

