

LEGGE DI STABILITÀ 2016



RISULTATI RAGGIUNTI

PROROGA DEL BLOCCO DELL'ALIQUOTA
CONTRIBUTIVA AL 27% PER I
LAVORATORI AUTONOMI ISCRITTI
ALLA GESTIONE SEPARATA INPS

27%



La normativa in vigore prevede, dopo due anni di “blocco” (2014 e 2015), l’incremento graduale dell’onere contributivo. L’attuale disciplina disponeva, infatti, che per il 2016 l’aliquota fosse incrementata di 1 punto percentuale, passando così dal 27 al 28%, e dal 28 al 29% nell’anno 2017.

La Legge di Stabilità invece mantiene inalterata, anche per il 2016, l’aliquota al 27%

INCREMENTO DELLA FRANCHIGIA

IRAP DA EURO 10.500 A 13.000

€ 10.500

€ 13.000

Vengono esclusi dal pagamento dell'imposta migliaia di imprese e professionisti che non dovranno dimostrare l'assenza dell'autonoma organizzazione, e di ridurre il carico fiscale per chi supera la soglia.

PROROGA DELL'ESONERO DAL VERSAMENTO
DEI CONTRIBUTI PREVIDENZIALI PER
INCENTIVARE LE ASSUNZIONI A TEMPO
INDETERMINATO



€ 3.250 x 2_{anni} = + opportunità

Proroga dell'esonero contributivo per incentivare le assunzioni o le trasformazioni a tempo indeterminato effettuate nel 2016, nella misura di 3.250 euro su base annua per 24 mesi. L'esonero non è cumulabile con altri esoneri o riduzioni di aliquote di finanziamento previsti dalla legge.

RIFINANZIAMENTO DEGLI
AMMORTIZZATORI SOCIALI
IN DEROGA.

+250 MLN
CASSA
INTEGRAZIONE



Stanziamiento di ulteriori 250 milioni di euro per il 2016, al fine di garantire la costanza del rapporto di lavoro ai dipendenti delle piccole e piccolissime imprese escluse dagli ammortizzatori sociali ordinari, sia pure con limitazioni rispetto ai periodi di utilizzo.

CONFERMA DEL REGIME FISCALE
DEI PREMI DI PRODUTTIVITÀ

PREMIO < 2.000

REDDITO < 50.000

IMPOSTA 10%



Previsione di un'imposta sostitutiva del 10% sui premi di produttività inferiori a 2.000 euro, per dipendenti con redditi annui inferiori a 50 mila euro.

RIFINANZIAMENTO DEI CONTRATTI DI SOLIDARIETÀ DI TIPO B.

60 MLN



I contratti di solidarietà di tipo B riguardano le imprese non rientranti nel campo di applicazione della cassa integrazione straordinaria. Questa misura si è rivelata indispensabile, nel corso di tutta la crisi, per garantire i livelli occupazionali, nell'artigianato e nelle piccole imprese, e per evitare la dispersione di un importantissimo patrimonio di competenze professionali.

Il Parlamento, in attesa della piena attivazione delle prestazioni erogate dai Fondi di Solidarietà, ha introdotto una norma che assicura la copertura finanziaria ai contratti di solidarietà di tipo B, nel limite massimo di 60 milioni di euro per il 2016.

CIGO

REQUISITO DELL'ANZIANITÀ LAVORATIVA

CIGO
90 gg~~SI~~Dipendenti
Artigianato

Viene esclusa la condizione dei 90 giorni di anzianità di effettivo lavoro per le domande per i trattamenti ordinari di integrazione salariale (CIGO) per eventi oggettivamente non evitabili, eliminando la limitazione al settore industriale introdotta dall'articolo 1, c.2, del D.Lgs. 148/2015.

La Legge di Stabilità evita la discriminazione che la norma del decreto citato avrebbe introdotto nei confronti dei dipendenti delle imprese artigiane, in particolare di quelle del settore edile e lapideo, mantenendo di fatto inalterata la situazione in essere dal 1970.

INNALZAMENTO DELLA NO TAX AREA PER I PENSIONATI

NO TAX
AREA

€ 8.000
over 75

Nel passaggio parlamentare è stato previsto l'anticipo al 2016 dell'aumento della no tax area a 8.000 euro per i pensionati over 75 e a 7.750 euro per tutti gli altri.
E' un primo, simbolico, passo verso l'equiparazione dei pensionati ai lavoratori dipendenti.

VOUCHER **BABY SITTING** LAVORATRICI
AUTONOME O IMPRENDITRICI



€ 600 mese

Per 3 mesi

x

2 mln

STANZIAMENTO

Mamme
imprenditrici

Si prevede l'estensione di misure per la genitorialità alle lavoratrici autonome o alle imprenditrici, per il 2016 e nel limite di 2 milioni di euro, con la possibilità di richiedere, in sostituzione (anche parziale) del congedo parentale, un contributo economico da impiegare per il servizio di baby-sitting o per i servizi per l'infanzia.

DEDUCIBILITÀ DEL COSTO DEL LAVORO
STAGIONALE DALLA BASE IMPONIBILE IRAP

70%

X

ALMENO 120GG



E' stata estesa la deducibilità del costo del lavoro dall'imponibile IRAP, nel limite del 70%, per ogni lavoratore stagionale impiegato per almeno 120 giorni nel periodo d'imposta, a decorrere dal secondo contratto stipulato con lo stesso datore di lavoro, nell'arco di due anni a partire dalla cessazione del precedente contratto.

PROROGA DELLE AGEVOLAZIONI PER GLI INTERVENTI DI **RISTRUTTURAZIONE EDILIZIA**, COMPRESO IL “BONUS MOBILI”, E RIQUALIFICAZIONE ENERGETICA

65%



Interventi di risparmio energetico, recupero edilizio, misure antisismiche

50%

Recupero edilizio
Acquisto mobili ed elettrodomestici classe A+

Proroga al 31 dicembre 2016, con i livelli di detrazione attuali, rispettivamente del 50% e del 65%. Nuova detrazione pari al 50% delle spese sostenute, dal 1° gennaio al 31 dicembre 2016, da giovani coppie per acquistare mobili ad arredo di unità immobiliari adibiti ad abitazione principale.

INTRODUZIONE DEL SUPERAMMORTAMENTO

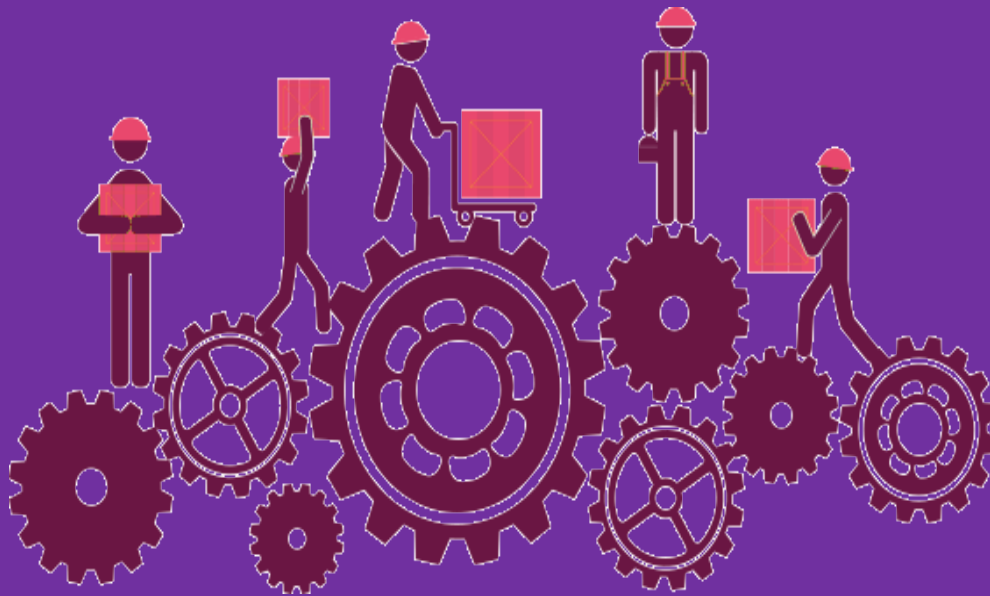

FINO AL 31 DICEMBRE 2016

+40%

Deduzione per l'acquisto di beni strumentali. Sarà possibile ammortizzare il 140% del costo.

Deduzione pari al 140% degli investimenti in beni strumentali nuovi effettuati dal 15 ottobre 2015 al 31 dicembre 2016. La maggiorazione del costo fiscalmente riconosciuto del 40% riguarda sia l'IRES sia l'IRPEF.

ALLENAMENTO DEL PATTO DI STABILITÀ INTERNO DEGLI ENTI LOCALI DAL 2016



INVESTIMENTI PUBBLICI

Può consentire la ripresa degli investimenti pubblici per la riqualificazione del patrimonio pubblico (scuole, uffici pubblici, ...) e la manutenzione del territorio (prevenzione di disastri ambientali, riduzione del rischio di dissesto idrogeologico, ...).

INVESTIMENTI E OCCUPAZIONE PER IL MEZZOGIORNO



INVESTIMENTI

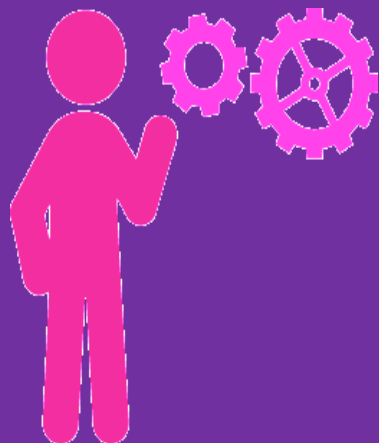

BENI STRUMENTALI

CREDITO DI
IMPOSTA

20% PICCOLE IMPRESA

15% MEDIE IMPRESA

Per sostenere la ripresa di occupazione e investimenti nel Mezzogiorno è stato riconosciuto, durante l'iter di conversione del DDL in legge, un credito di imposta su tutti i nuovi investimenti in beni strumentali effettuati dal 1° gennaio 2016 fino al 31 dicembre 2019. La misura dell'agevolazione è differenziata in relazione alle dimensioni aziendali: 20 per cento per le piccole imprese, 15 per cento per le medie imprese, 10 per cento per le grandi imprese.

Sempre nell'iter di conversione, è stato esteso al 2017 l'esonero contributivo per i datori di lavoro privati operanti nel Mezzogiorno per assunzioni a tempo indeterminato.

LEGGE DI STABILITA' 2016

RISULTATI RAGGIUNTI



INTERVENTI PER LA PROMOZIONE DEL **MADE IN ITALY**

50 MLN

PER LA PROMOZIONE DEL MADE IN
ITALY NEL MONDO. SI AGGIUNGO
AGLI 80 MLN GIÀ PREVISTI



Intervento a sostegno delle iniziative rivolte alle imprese per incrementare i flussi di esportazione delle produzioni del made in Italy. Si tratta del sostegno ad azioni di incoming nei territori di origine delle pmi, a voucher per i temporary export manager, a mostre e azioni commerciali in mercati di riferimento.

REVISIONE DEL REGIME FORFETTARIO DEI “CONTRIBUENTI MINIMI”

SOGLIA DEI RICAVI

+ € 15.000

PROFESSIONISTI

+ € 10.000

ALTRE CATEGORIE

REGIME DI FAVORE PER

START-UP:

CALA ALIQUOTA DI
CONTRIBUZIONE

DA 10% A 5%



FORFETTARIO PER
DIPENDENTI CON
ATTIVITA' IN PROPRIO
FINO A 30.000 DI
REDDITO

Ampliamento dell'accesso al regime fiscale forfettario per imprese e lavoratori autonomi di piccole dimensioni, tramite:

- l'aumento della soglia di ricavi per l'accesso a tale regime, di 15.000 euro per i professionisti (portando il limite a 30.000 euro) e di 10.000 euro per le altre categorie di imprese;
- l'estensione della possibilità di accesso al forfettario anche a lavoratori dipendenti e pensionati con attività in proprio, redditi da lavoro dipendente o pensione non superiori a 30.000 euro.

Per i contribuenti forfettari che iniziano l'attività, è previsto un regime di particolare favore con l'aliquota che scende al 5%, dall'attuale 10%, ed è applicabile per 5 anni (anziché 3).

RIDUZIONE DELL'IRES

A PARTIRE DAL 2017

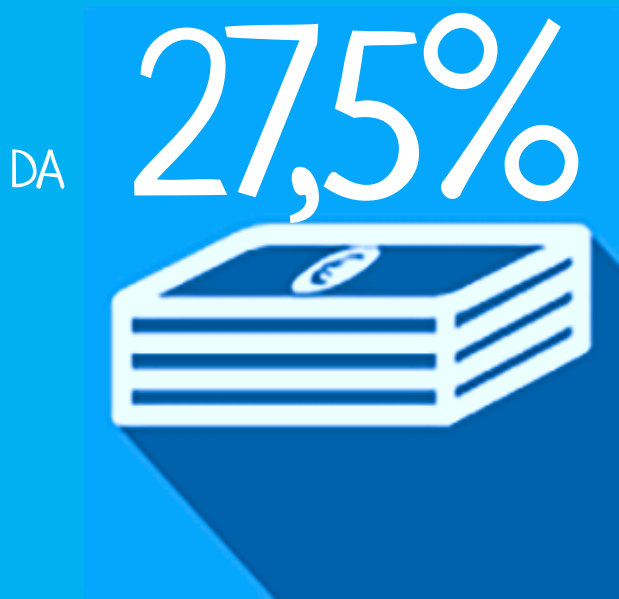

SGRAVIO

- 3,8 MLD 2017
- 4 MLD 2018

Si riduce l'IRES del 3,5%, con uno sgravio di 3,8 miliardi nel primo anno e di circa 4 miliardi dall'anno successivo

AUMENTO DELLA SOGLIA PER L'UTILIZZO DEL CONTANTE

DA € 1.000

A € 3.000



I limiti all'utilizzo del contante sono stati oggetto di numerose variazioni negli ultimi anni. Dai 12.500 si è passati a 5.000 euro nel 2010 e, nel 2011, prima a 2.500 poi a 1.000 euro con il Decreto Salva Italia.

TASI E IMU PER
IMBULLONATI

NO TAX

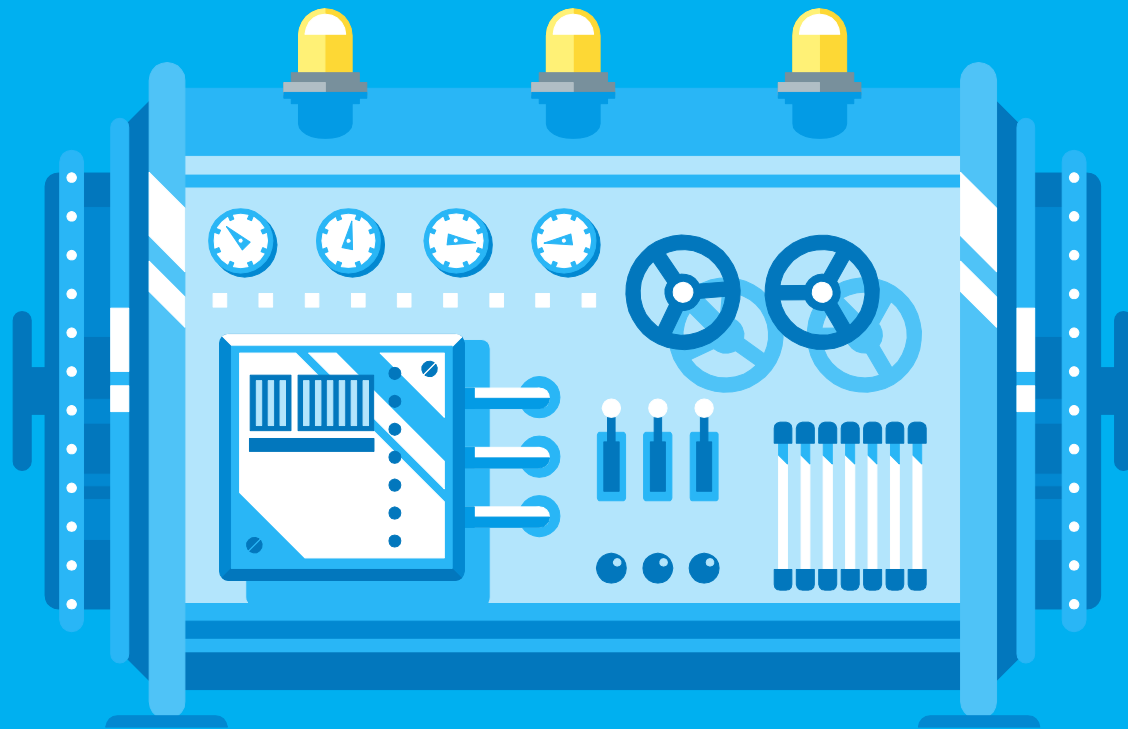

Vengono esclusi i cosiddetti macchinari «imbullonati» dalla rendita catastale degli immobili a destinazione produttiva. E' un primo passo verso l'eliminazione del prelievo fiscale sugli immobili produttivi e i beni strumentali.

RECUPERO DELL'IVA SUI CREDITI INSOLUTI

DOPO IL 31 DICEMBRE 2016

RECUPERO IMMEDIATO DELL'IVA SUI CREDITI INSOLUTI VERSO IMPRESE SOGGETTE A PROCEDURE CONCORDI



Possibilità di recuperare immediatamente l'IVA sui crediti insoluti verso imprese soggette alle procedure concorsuali successive al 31 dicembre 2016.

E' concesso di recuperare l'Iva già versata su fatture emesse nei confronti di imprese soggette a procedure concorsuali fin dall'apertura della procedura, senza attendere la ripartizione dell'attivo.

Nel passaggio parlamentare è stata accolta la richiesta di anticipare di un anno la decorrenza della norma.

COMPENSAZIONE CARTELLE ESATTORIALI



NEL 2016 GLI IMPRENDITORI POTRANNO COMPENSARE LE CARTELLE ESATTORIALI CON I CREDITI CERTI, LIQUIDI ED ESIGIBILI NEI CONFRONTI DELLA PUBBLICA AMMINISTRAZIONE

Il parlamento ha esteso al 2016 le norme che consentono la compensazione dei debiti iscritti a ruolo con i crediti commerciali e professionali non prescritti, certi, liquidi ed esigibili, vantati nei confronti della PA e certificati a norma di legge.

ABOLIZIONE TASSA IMBARCAZIONI DA DIPORTO

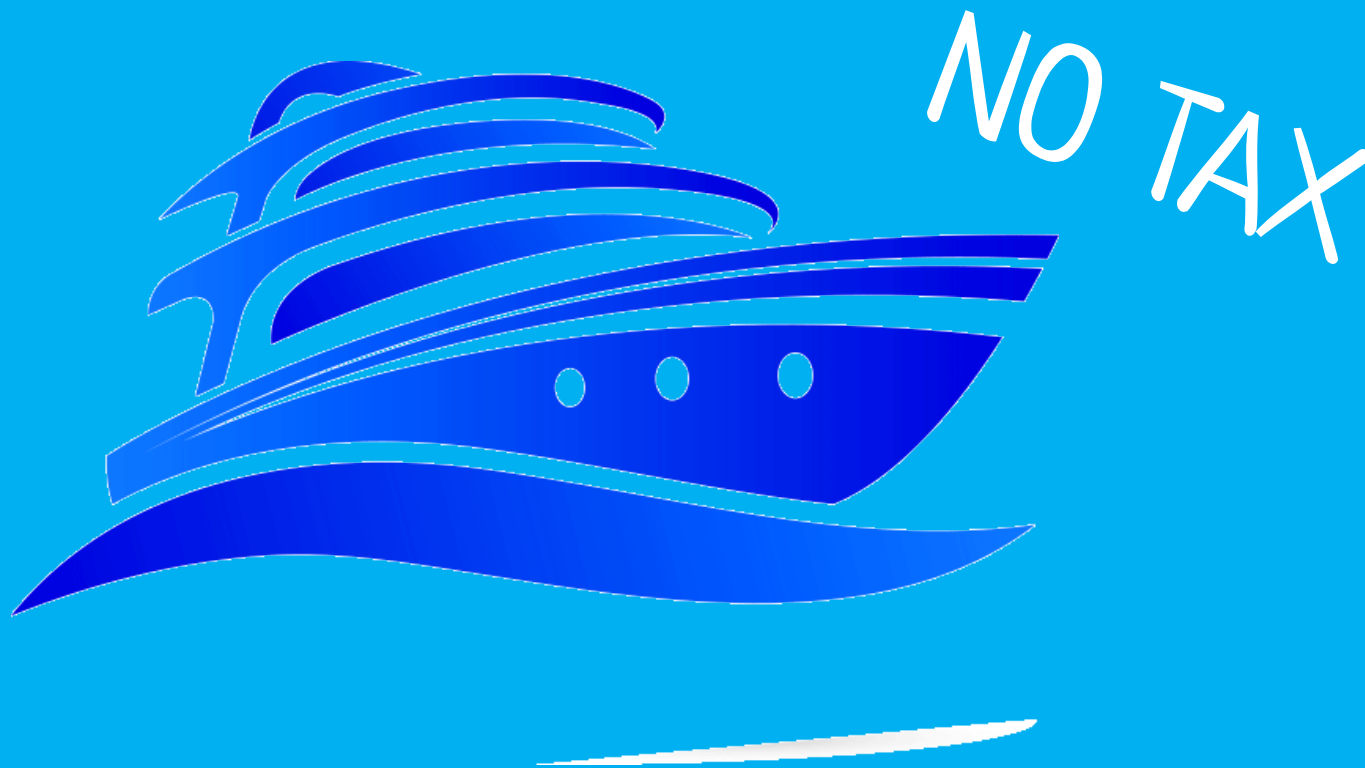

L'abolizione della tassa di stazionamento delle imbarcazioni da diporto elimina lo svantaggio competitivo introdotto dal Decreto Salva Italia, che comprometteva l'intera filiera della nautica italiana.

PENSIONI E INVECCHIAMENTO ATTIVO

REGIME SPERIMENTALE

ESTESO AL 2016

DONNE CON 35 ANNI DI
CONTRIBUTI
E 57-58 ANNI DI ETÀ'



LAVORATORI PIU' ANZIANI
AUTORIZZATO IL PART TIME
SENZA PENALIZZAZIONI

Il regime sperimentale per le donne che intendono lasciare il lavoro con 35 anni di contributi e 57-58 anni di età viene esteso al 2016, anno in cui devono essere maturati i requisiti.

Inoltre, per accompagnare i lavoratori più anziani al pensionamento attivo, è autorizzato il part time, senza penalizzazioni sulla pensione, con i contributi figurativi a carico dello Stato. Il datore dovrà corrispondere in busta paga la quota dei contributi riferiti alle ore non prestate, che si trasformeranno in salario netto.

CAAF

MINORE RIDUZIONE DI RISORSE

DA 100 A 40 MLN

REQUISITI DEI CAAF
DICHIARAZIONI TRASMESSE
DA 2015 A 2017

Minore riduzione – pari a 40 milioni di euro per il 2016, a 70 milioni di euro per gli anni 2017 e 2018 e a 100 milioni a partire dal 2019 – delle risorse per i servizi resi dai CAAF.

Il Parlamento ha modificato l'originaria formulazione della norma che riduceva di 100 mln annui fin dal 2016 le risorse per i servizi resi dai CAAF.

Anticipo dell'applicazione dei requisiti per lo svolgimento dell'attività dei CAAF.

E' stato previsto che i requisiti per lo svolgimento dell'attività dei CAAF, con particolare riferimento al numero di dichiarazioni da essi trasmesse, si applichino alle dichiarazioni trasmesse negli anni 2015 - 2017 (in luogo degli anni 2016-2018).

MINORE RIDUZIONE STANZIAMENTI PATRONATI

2016

MINORE TAGLIO AI PATRONATI

DA **48** A **15** MLN

OPERATIVO DAL 2016 IL
REQUISITO DI ATTIVITA'
RILEVANTE IN ITALIA E
ALL'ESTERO PER QUOTA
INFERIORE ALL'1,5%

Minore riduzione degli stanziamenti per il finanziamento dei Patronati, pari a 15 milioni nel 2016, che segue alla decurtazione di 35 milioni già apportata nel 2015.

E' stata limitata la riduzione degli stanziamenti iscritti in bilancio per il finanziamento degli istituti di Patronato e di assistenza sociale per il 2016, portati dai 48 milioni del testo Governo ai 15 oggi previsti.

CREDITO D'IMPOSTA PER ALLARMI E CONTROLLI REMOTI

DETRAZIONE PER L'ACQUISTO,
L'INSTALLAZIONE E LA MESSA IN
OPERA DI DISPOSITIVI DI CONTROLLO
DA REMOTO DI IMPIANTI DI
RISCALDAMENTO/CLIMATIZZAZIONE

CREDITO D'IMPOSTA
PER LE SPESE D'INSTALLAZIONE DI
SISTEMI DI VIDEOSORVEGLIANZA E
ALLARMI.



La misura promuove i processi di miglioramento nella domotica della sicurezza e incrementa la ricerca nel controllo da remoto degli impianti di riscaldamento e climatizzazione. Favorisce chiaramente le imprese del settore di installazione e impianti.

REGOLAMENTAZIONE DELLA GESTIONE DEGLI STATI DI EMERGENZA



190 MLN PER SISMA
DIFFERIMENTO PAGAMENTO
RATE DEI MUTUI.

Introduzione di una regolamentazione per la gestione degli stati di emergenza e delle connesse esigenze di ricostruzione pubblica e privata.

Nei casi di danni al patrimonio privato ed alle attività produttive conseguenti ad uno stato di emergenza dovuto ad eventi calamitosi, è previsto un sostegno mediante concessione di finanziamenti agevolati, assistiti da garanzia dello Stato, verso i privati e le attività economiche e produttive.

Durante l'iter parlamentare sono state, inoltre, introdotte modifiche alla disciplina del DL 74/2012 sulla ricostruzione nelle province di Bologna, Modena, Ferrara, Mantova, R. Emilia e Rovigo colpite dal sisma, quali il differimento senza sanzioni del pagamento di rate mutui di CDP ai Comuni e l'autorizzazione di spesa pari a 190 mln per l'esercizio 2016 per il completamento delle attività connesse al processo di ricostruzione pubblica, (160 milioni in favore dell'Emilia Romagna, 30 milioni della Lombardia).

ELENCO VIOLAZIONI

ACCERTATE CON APPARECCHIATURE DI RILEVAMENTO

- + REVISIONI DEI VEICOLI
- + VIOLAZIONE DELL'RC AUTO
- VIOLAZIONI CARICO



Viene modificato l'elenco delle violazioni che possono essere accertate con apparecchiature di rilevamento: si aggiungono, in particolare le revisioni dei veicoli e le violazioni dell'assicurazione RC auto mentre si eliminano le violazioni della massa a pieno carico dei veicoli e rimorchi.



SOSPENSIONE FINO AL 30 SETTEMBRE 2016 DEI PROCEDIMENTI PENDENTI RELATIVI ALLE CONCESSIONI DEMANIALI MARITTIME CON FINALITA' TURISTICO-RICREATIVE

Sospensione dei procedimenti relativi alle concessioni demaniali marittime con finalità turistiche. In sede di conversione in legge della Stabilità per il 2016, è stata introdotta - in attesa del riordino della disciplina dei canoni demaniali marittimi - la sospensione fino al 30 settembre 2016 dei procedimenti pendenti al 15 novembre 2015 relativi alle concessioni demaniali marittime con finalità turistiche ricreative, con esclusivo riferimento a quelle inerenti la conduzione delle pertinenze demaniali, in riferimento a contenziosi sull'applicazione dei criteri di calcolo dei canoni. La sospensione non si applica per i beni pertinenziali oggetto di procedimenti giudiziari penali.



CONTRIBUTO UNA TANTUM DI **1.000** EURO
A STUDENTI DEI CONSERVATORI
PER ACQUISTO STRUMENTI MUSICALI

Viene riconosciuto agli studenti dei conservatori di musica e degli istituti musicali pareggiati un contributo una tantum di 1.000 euro per l'acquisto di uno strumento musicale nuovo, nel limite complessivo di 15 milioni di euro per il 2016. Il contributo è anticipato all'acquirente dello strumento come sconto sul prezzo di vendita, che verrà rimborsato sotto forma di credito d'imposta di pari importo al rivenditore.

La misura favorisce la cultura e, al contempo, i prodotti artigianali italiani di altissimo livello rappresentando, altresì, un potenziale, importante incentivo per il rilancio del mercato domestico e l'ingresso di forze giovani nell'artigianato di qualità.

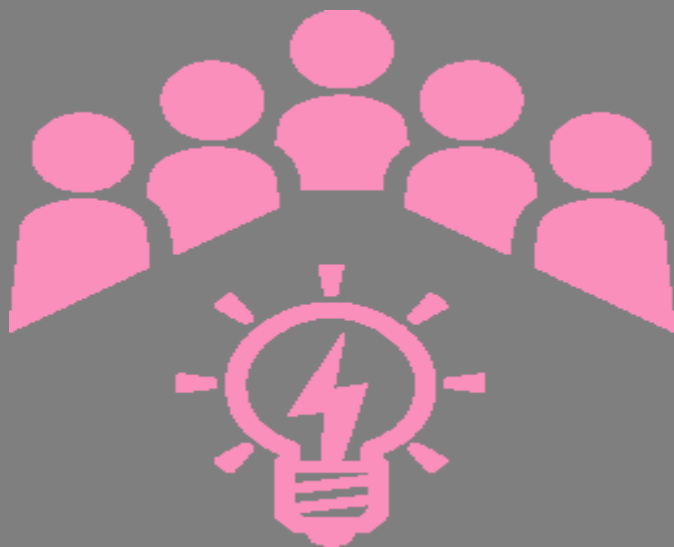

15 → 5

IMPRESE

Scende da 15 a 5 il numero minimo d'impresе che costituiscono una rete per accedere ai benefici inerenti l'innovazione digitale. Si consente una più ampia partecipazione alle opportunità offerte dagli incentivi sulla digitalizzazione delle imprese e l'innovazione.



LEGGE DI STABILITA' 2016
RISULTATI RAGGIUNTI CON IL CONTRIBUTO DI CNA